

---

## saint-brieuc - Recherche Denis, Jean

Livre

**Titre** : Animal : les aventures d'André le corbeau  
**Auteur** : Denis, Jean-Claude (1951-....)  
**Editeur** : A. Michel  
**Date édition** : 1997  
**Support** : Livre

---

Livre

**Titre** : Bande à part v.1  
**Tome** : v.1  
**Auteur** : Charyn, Jerome (1937-....)  
**Editeur** : Gallimard jeunesse-Giboulées  
**Date édition** : 1995  
**N° volume** : 1  
**Support** : Livre

---

Livre

**Titre** : Belém : un mirage à l'envers  
**Auteur** : Denis, Jean-Claude (1951-....)  
**Editeur** : Futuropolis  
**Date édition** : 2005  
**Support** : Livre

---

Livre

**Titre** : Des Ecureuils et des filles  
**Auteur** : Denis, Jean-Claude (1951-....)  
**Editeur** : Casterman  
**Date édition** : 1990  
**Collections** : Studio "A suivre"  
**Support** : Livre

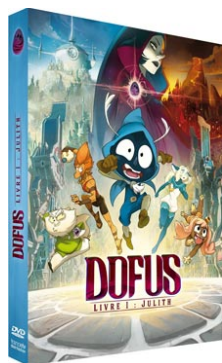

**Titre** : Dofus Livre I : Julith  
**Tome** : Livre I  
**Auteur** : Denis, Jean-Jacques  
**Editeur** : France Télévisions Distribution  
**Date édition** : 2015  
**N° volume** : Livre I : Julith  
**Support** : DVD

---

Livre

**Titre** : Hématomes  
**Tome** : v.13  
**Auteur** : Slocombe, Romain (1953-....)  
**Editeur** : Le Monde  
**Date édition** : 2013  
**Collections** : Les Petits polars du Monde

---

**Support** : Livre

---

Livre

**Titre** : L'ombre aux tableaux  
**Auteur** : Denis, Jean-Claude (1951-....)  
**Editeur** : Albin Michel  
**Date édition** : 1991  
**Support** : Livre

---

Livre

**Titre** : La beauté à domicile  
**Auteur** : Denis, Jean-Claude (1951-....)  
**Editeur** : Dupuis  
**Date édition** : 2004  
**Collections** : Aire libre  
**Support** : Livre

---

Livre

**Titre** : La montagne du dragon  
**Auteur** : Bateson-Hill, Margaret  
**Editeur** : Gründ  
**Date édition** : 1996  
**Support** : Livre

---

Livre

**Titre** : Le Corbeau  
**Tome** : v.4  
**Auteur** : Slocombe, Romain (1953-....)  
**Editeur** : Le Monde  
**Date édition** : 2014  
**Collections** : Les Petits polars (Le Monde / SNCF)  
**Support** : Livre

---