call-me-by-your-name

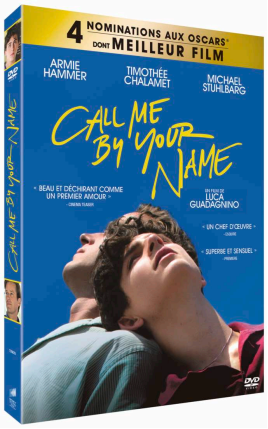

DVD

Auteur(s) : Guadagnino, Luca (Réalisateur de film) ;Aciman, André (1951-...) (Auteur d'oeuvres adaptées) ;Ivory, James (1928-...) (Scénariste) ;Stevens, Sufjan (1975-...) (Compositeur) ;Hammer, Armie (Acteur / exécutant) ;Chalamet, Timothée (Acteur / exécutant) ;Stuhlbarg, Michael (Acteur / exécutant) ;Casar, Amira (1971-...) (Acteur / exécutant) ;Garrel, Esther (Acteur / exécutant) ;Bois, Victoire du (Acteur / exécutant)
Titre(s) : Call Me by Your Name / Luca Guadagnino, réal. ; André Aciman, adapt. ; James Ivory, scénario ; Sufjan Stevens, comp. ; Armie Hammer, Timothée Chalamet, Michael Stuhlbarg, Amira Casar, Esther Garrel, Victoire du Bois,... [et al.], act.
Editeur(s) : Suresnes : Sony Pictures Home Entertainment, 2018.
Contient : Photos d'Italie : la réalisation de Call me by your name, conversation avec Armie Hammer, Timothée Chalamet, Michael Stuhlborg et Luca Guadagnino, commentaire avec Timothée Chalamet et Michael Stuhlbarg.
Résumé : Eté 1983. Elio Perlman, dix-sept ans, passe ses vacances dans la villa du XVIIe siècle que possède sa famille en Italie, à jouer de la musique classique, à lire et à flirter avec son amie Marzia. Son père, éminent professeur spécialiste de la culture gréco-romaine, et sa mère, traductrice, lui ont donné une excellente éducation, et il est proche de ses parents. Sa sophistication et ses talents intellectuels font d'Elio un jeune homme mûr pour son âge, mais il conserve aussi une certaine innocence, en particulier pour ce qui touche à l'amour. Un jour, Oliver, un séduisant Américain qui prépare son doctorat, vient travailler auprès du père d'Elio. Elio et Oliver vont bientôt découvrir l'éveil du désir au cours d'un été ensoleillé dans la campagne italienne qui changera leur vie à jamais.
Notes : 2017. - Configuration requise : Infos DVD : 1 DVD 1.85:1, 16/9, coul., (PAL), Son. (Dolby Digital 5.1; français; anglais) / Langues principales : français, anglais; Sous-titres : français.
Courriel : http://www.adav-assoc.com/4DACTION/GetImage/245465
Genre : Drame ;

Exemplaires

Espace	Localisation	Cote	Utilisation	Disponibilité	Bib. d'origine
Adultes	DVD	F CAL	Prêt normal	Disponible	Plérin
Le salon	Films de fiction	FF CAL	Prêt normal	Sorti	Saint-Brieuc - Malraux
Musique et Cinéma	Films Ados et Adultes	F GUA	Prêt normal	Disponible	Trégueux