ladygrey

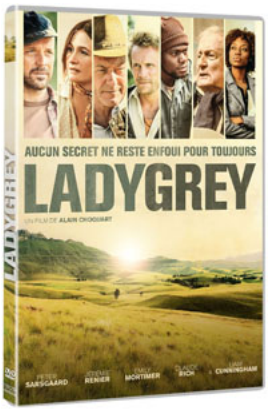

DVD

Auteur(s) : Choquart, Alain (Réalisateur de film) (Scénariste) ;Mingarelli, Hubert (1956-2020) (Auteur d'oeuvres adaptées) ;Coriat, Laurence (Scénariste) ;Poehl, Peter von (1973-...) (Compositeur) ;Sarsgaard, Peter (Acteur / exécutant) ;Rénier, Jérémie (1981-...) (Acteur / exécutant) ;Mortimer, Emily (Acteur / exécutant) ;Rich, Claude (1929-2017) (Acteur / exécutant) ;Cunningham, Liam (Acteur / exécutant) ;Mlambo, Sibongile (Acteur / exécutant)
Titre(s) : Ladygrey / Alain Choquart, réal. ; Hubert Mingarelli, adapt. ; Alain Choquart, Laurence Coriat, scénario ; Peter von Poehl, comp. ; Peter Sarsgaard, Jérémie Renier, Emily Mortimer, Claude Rich, Liam Cunningham, Sibongile Mlambo,... [et al.] act.
Editeur(s) : Paris : France Télévisions Distribution, 2015.
Contient : Bonus (3'33").
Résumé : Dix ans après la fin de l'apartheid, au sein d'une mission française installée au pied des somptueuses montagnes du Drakensberg, une communauté de Sud-Africains noirs et blancs tente de vivre dans l'oubli des violents affrontements dont chacun porte encore en secret les blessures. Le passé va ressurgir et briser le silence, mettant en péril le fragile équilibre de la réconciliation et les rêves un peu fous des plus innocents...
Notes : 2015. - Configuration requise : Infos DVD : 1 DVD 2.40, 16/9 compatible 4/3, coul., (PAL), Son. (Dolby Digital 5.1 ; multiples langues) / Langues principales : multiples langues ; Sous-Titres : français / Sous-titres français pour sourds et malentendants / Audiodescription pour aveugles et déficients visuels.
Courriel : http://www.adav-assoc.com/4DACTION/GetImage/201280
Genre : Drame ;
Public : Déficients visuels

Exemplaires

Espace	Localisation	Cote	Utilisation	Disponibilité	Bib. d'origine
Le salon	Films de fiction	FF LAD	Prêt normal	Disponible	Saint-Brieuc - Malraux