la-vie-de-chateau

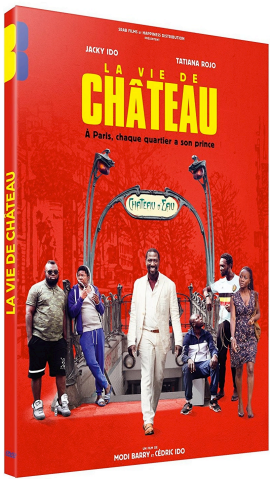

DVD

Auteur(s) : Barry, Modi (Réalisateur de film) (Scénariste) ;Ido, Cédric (Réalisateur de film) (Scénariste) ;Gledhill, Matthew (Auteur d'oeuvres adaptées) ;Denize, Joseph (Scénariste) ;Tescari, Nicola (Compositeur) ;Ido, Jacky (Acteur / exécutant) ;Rojo, Tatiana (Acteur / exécutant) ;Anoumon, Jean-Baptiste (Acteur / exécutant) ;Zirek, Ahmed (Acteur / exécutant) ;Wouassi, Félicité (Acteur / exécutant) ;Cohen, Gilles (Acteur / exécutant)
Titre(s) : La vie de Château / Modi Barry, Cédric Ido, réal. ; Matthew Gledhill, adapt. ; Modi Barry, Joseph Denize, Cédric Ido, scénario ; Nicola Tescari, comp. ; Jacky Ido, Tatiana Rojo, Jean-Baptiste Anoumon, Ahmed Zirek, Félicité Wouassi, Gilles Cohen,... [et al.] act.
Editeur(s) : Paris : Blaq out, 2017.
Contient : "1983" (2007, 8') de Modi Barry, "Hasaki Ya Suda" (2011, 25') de Cédric Ido, piste musicale M'Blokabl de JPDN (Julius Premier du nom).
Résumé : Paris, station Château d'eau. Charles est le chef d'un groupe de rabatteurs employés par les salons de coiffure afro du quartier. Charismatique, Charles règne sur son bout de trottoir où on le surnomme le Prince. Il est même sur le point de s'installer à son compte et de racheter le salon d'un barbier kurde dont les affaires périclitent. Mais un service rendu à un ami jaloux et l'ascension sur le boulevard d'un jeune rival aux méthodes plus agressives vont l'entraîner dans une dangereuse spirale dont ses rêves, sa réputation et sa garde-robe ne sortiront pas indemnes.
Notes : 2017. - Configuration requise : Infos DVD : 1 DVD 2.35:1, 16/9, coul., (PAL), Son. (Dolby Digital 2.0 ; français) ; (Dolby Digital 5.1 ; français) / Langues principales : français ; Sous-Titres : Français pour sourds et malentendants.
Courriel : http://www.adav-assoc.com/4DACTION/GetImage/241633
Genre : Comédie ;

Exemplaires

Espace	Localisation	Cote	Utilisation	Disponibilité	Bib. d'origine
Le salon	Films de fiction	FF VIE	Prêt normal	Disponible	Saint-Brieuc - Malraux