bone-tomahawk

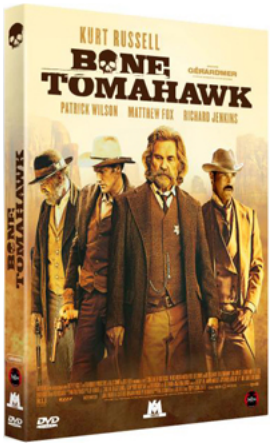

DVD

Auteur(s) : Zahler, S. Craig (1973-...) (Compositeur) (Réalisateur de film) (Scénariste) ;Herriott, Jeff (Compositeur) ;Russel, Kurt (1951-...) (Acteur / exécutant) ;Wilson, Patrick (1973-...) (Acteur / exécutant) ;Fox, Matthew (1966-...) (Acteur / exécutant) ;Jenkins, Richard (1947-...) (Acteur / exécutant) ;Simmons, Lili (1993-...) (Acteur / exécutant)
Titre(s) : Bone Tomahawk / S.Craig Zahler, réal. ; S.Craig Zahler, scénario ; Jeff Herriott, S.Craig Zahler, comp. ; Kurt Russel, Patrick Wilson, Matthew Fox, Richard Jenkins, Lili Simmons,... [et al.] act.
Editeur(s) : Neuilly-sur-Seine : M6 vidéo, 2016.
Résumé : 1850. Dans la paisible ville de Bright Hope, quelque part entre le Texas et le Nouveau-Mexique, une mystérieuse horde d'Indiens en quête de vengeance kidnappent plusieurs personnes. Pour tenter de les sauver, le shérif local, accompagné de quelques hommes, se lance alors à leur poursuite... C'est le début d'un voyage vers l'enfer.
Notes : 2015. - Configuration requise : Infos DVD : 1 DVD 2.35:1, 16/9, coul., (PAL), Son. (Dolby Digital 5.1 ; anglais ; français) / Langues principales : anglais, français ; Sous-Titres : français.
Courriel : http://www.adav-assoc.com/4DACTION/GetImage/211478
Genre : Western ;

Exemplaires

Espace	Localisation	Cote	Utilisation	Disponibilité	Bib. d'origine
Le salon	Films de fiction	FF BON	Prêt normal	Sorti	Saint-Brieuc - Malraux
Musique	Films de fiction	FF BON	Prêt normal	Disponible	Saint-Brieuc - Camus