saint-brieuc - Recherche LONDON SYMPHONY ORCHESTRA

CD

Titre : 5 Symphonies : Songe d'une nuit d'été
Auteur : Mendelssohn, Félix (1809-1847)
Editeur : Polydor
Date édition : 1985
Support : CD

CD

Titre : Adagio for Strings . Violon Concerto . Knoxville : Summer 1915
Auteur : Barber, Samuel (1910-1981)
Editeur : EMI records
Date édition : P 2008
Support : CD

Titre : Arlésienne (L') : suites No 1 et 2
Auteur : Bizet, Georges (1838-1875)
Editeur : Polydor
Date édition : 1978-81
Collections : Galerie
Support : CD

CD

Titre : Asyla
Auteur : Adès, Thomas (1971-....)
Editeur : LSO
Date édition : 2016
Support : CD

CD

Titre : Billy Bud : Opera en 2 actes
Auteur : Britten, Benjamin (1913-1976)
Editeur : Glyndebourne
Date édition : 2012
Support : CD

CD

Titre : Boléro
Auteur : Ravel, Maurice (1875-1937)
Editeur : Sony
Date édition : 1989
Collections : Masterworks
Support : CD

Titre : Braveheart : Bande originale du film de Mel Gibson
Editeur : Polygram international
Date édition : [1995 (P)]
Support : CD

---

saint-brieuc-recherche-london-symphony-orchestra

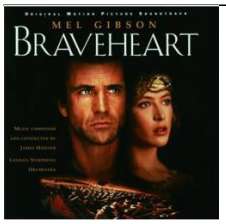

CD

Titre : Buddha-bar ocean
Editeur : George V records
Date édition : P 2008
Support : CD

CD

Titre : Buddha-bar X
Auteur : Campos, Carlos (19..-.... ; disc-jockey)
Editeur : George V records
Date édition : P 2008
Support : CD

Titre : Candide : version finale de 1989
Auteur : Bernstein, Leonard (1918-1990)
Editeur : Deutsche Grammophon Gesellschaft
Date édition : [1991 (P)]
Support : CD